令和3年9月改定

厚生労働省認定事業

ハロートレーニング～急がば学べ～

職業訓練ガイダンス

わーくすたいる

ハロートレーニングってなに？

ハロートレーニング（公的職業訓練）とは、雇用保険（失業保険）を受給している求職者を主な対象とする「公共職業訓練」と、雇用保険を受給できない求職者を主な対象とする「求職者支援訓練」の総称です。
キャリアアップや希望する就職を実現するために、必要な職業スキルや知識を習得することができる公的な制度です。

授業風景

通信講座ではできないFace to Face
で丁寧な指導を心がけています。

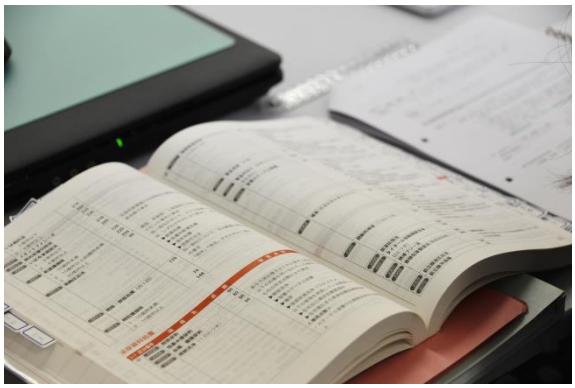

専門書もポイントなどをまとめ分かり
やすく解説します。

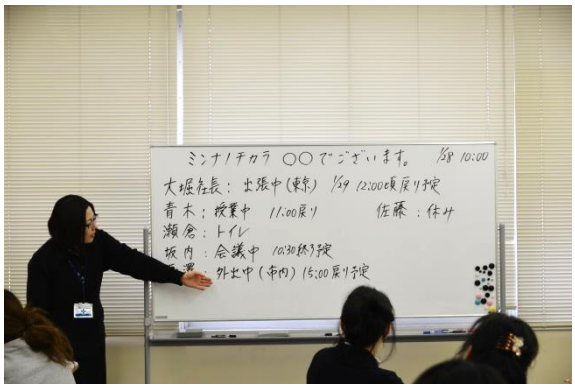

ホワイトボードをフル活用、大事なと
ころは重点的にお伝えします。

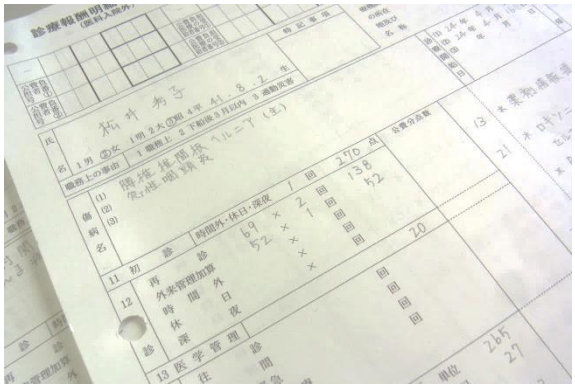

未経験者も安心。
ゼロからしっかり学習します。

授業風景

大型プロジェクターを完備。スクリーンを使いながら一緒に操作を進めていきます。

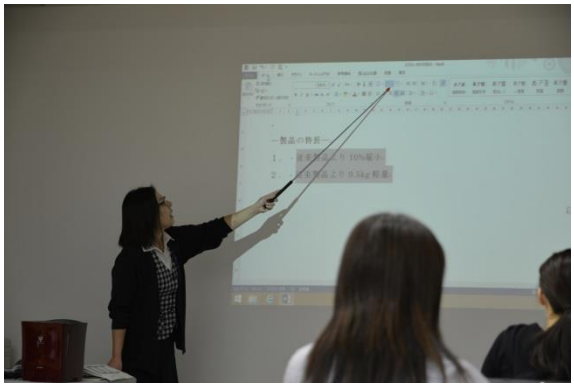

毎日タイピング練習をすることにより、入力スピードの向上を図ります。

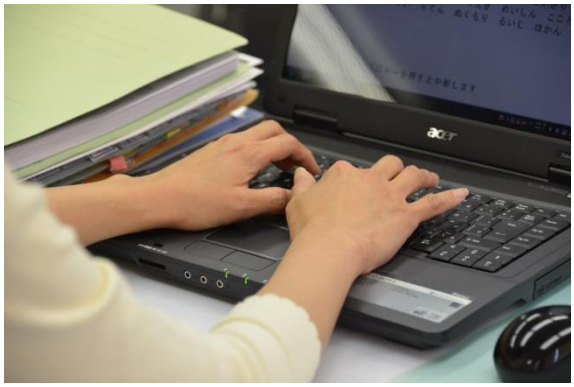

分からないことは個々に対応いたします。

経験豊富な講師が試験対策までしっかりサポートします。

就職サポート

- 今さら聞けないビジネスマナー
- コミュニケーションスキル
- 履歴書、職務経歴書の書き方
- 本番さながらの模擬面接
- 履歴書用の写真撮影（撮影料：無料）

「わたしたちがサポートします！」

施設紹介

各教室大きめの机で学習できます。

感染対策もしっかり行っています。

各教室には就活やビジネス書を始め様々な本を配置。貸し出しも可能です。

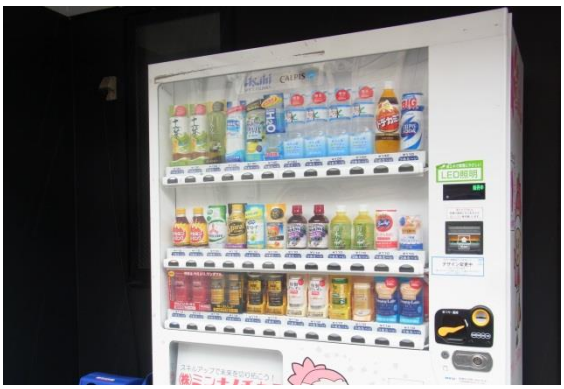

施設外に自販機を配置。

3F廊下には求人コーナーもあります。

修了生の声

市内事務勤務　Tさん（35歳・女性）

受講前は「ホントに覚えられるだろうか」と不安でしたが、通い始めてみると、あっという間に月日が流れました。勉強を進めていくうちに、今までは気にしなかったPC操作の意味が分かるようになってきて学習効果があると実感がわきました。

受講中は、不安なときもあったけど、クラスのみんなでわからないことを教えあい、目標に向かえたことが支えになりました。

現在は仕事の中でも覚えることがたくさんありますが、勉強法などが身についており、仕事にも大変役に立っています。「頑張った分だけ結果がでる」ことを忘れずにキャリアアップしていきたいと考えてます。
優しくも時には厳しい先生たちで、前向きになることができました。受講してよかったと心から思います。

資格を取得したことにより、履歴書へ記載する自己PR・強みが増え、自信をもって面接に向かうことができました。
（40歳・女性）

マイナス思考がプラスに考えられるようになれて、精神面での成長が収穫で、意味のある時間になりました。
（34歳・女性）

資格取得やスキルアップはもちろん、「人としての成長」がありました。
（33歳・男性）

パソコンはほとんど操作したことがないので不安でしたが、先生方やクラスの皆さんのサポートのおかげで検定チャレンジまでスキルアップすることがきました。
（31歳・女性）

コンピュータサービス技能評価試験（中央職業能力開発協会）※任意受験

・実務で活用できる試験内容

情報機器や情報端末は加速度的に技術革新が進んでいますが、ビジネスの現場で企画・提案書、営業ツールとしての資料などを作成する際に用いるスキルは我流のままという人が多いようです。しかし、それではいつまで経っても、的確かつ効率的に資料を仕上げていくことはできないかもしれません。また、ビジネス文書は機器の操作だけで作れるものではありません。

コンピュータサービス技能評価試験（文書作成・データ活用）の合格を目指して学べば、仕事で使える文書・資料作成の要諦が身に付きます。 試験は1級～3級の3段階、Microsoft社のWord®、Excel®による「実技問題」という構成です。

当校で受験可能！

・パソコンスキルを証明できる

資格取得を目指すことで、自分のスキルレベルを把握でき、履歴書に取得資格を書くことでスキルの証明もすることができます。就職・再就職・転職・キャリアアップを目指す方は、ぜひチャレンジを！！

当校合格率

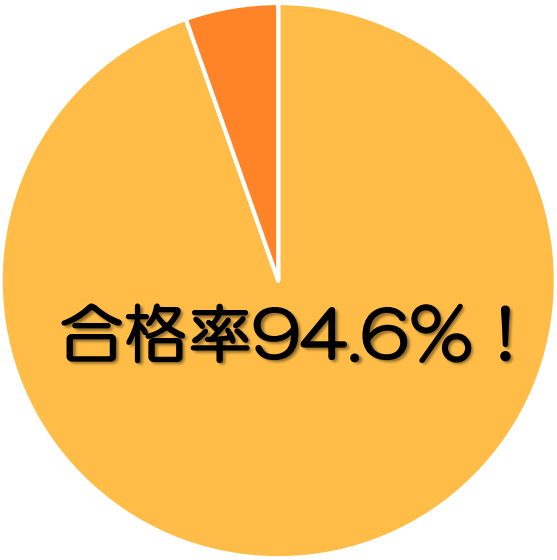

科目:Word・Excel

受験料:2級 各6,710円　3級 各5,350円